

Legenda	
Quadri	
1	4
2 - Centro Urbano	5
3	6
	Rischio
	R1 (22)
	R2 (10)
	R3 (42)
	R4 (45)
	COMUNE
	SIMAXIS

 **COMUNE DI SIMAXIS**
PROVINCIA DI ORISTANO

STUDIO DELL'ASSETTO IDRAULICO DEL TERRITORIO COMUNALE
VARIANTE AI SENSI DELL'ART.37, COMMA 3 LETT.B) DELLE N.A. DEL P.A.I. DELLE AREE A PERICOLOSITA' IDRAULICA DEL TERRITORIO COMUNALE

Tavola/Allegato: **AREE A RISCHIO IDRAULICO**
Idr_5.1
Allegati: **QUADRO 1**
Data: Gennaio 2022 Revisione: Scala: 1: 5000

Professionisti incaricati / Gruppo di lavoro:
Dott. Ing. ALESSANDRO SALIS
Dott. Ing. FRANCESCO FAIS

Il Sindaco
Ing. Giacomo Obinu

Il Responsabile del servizio tecnico
Geom. Giorgio Pianu

Visti di approvazione

Collaboratori:

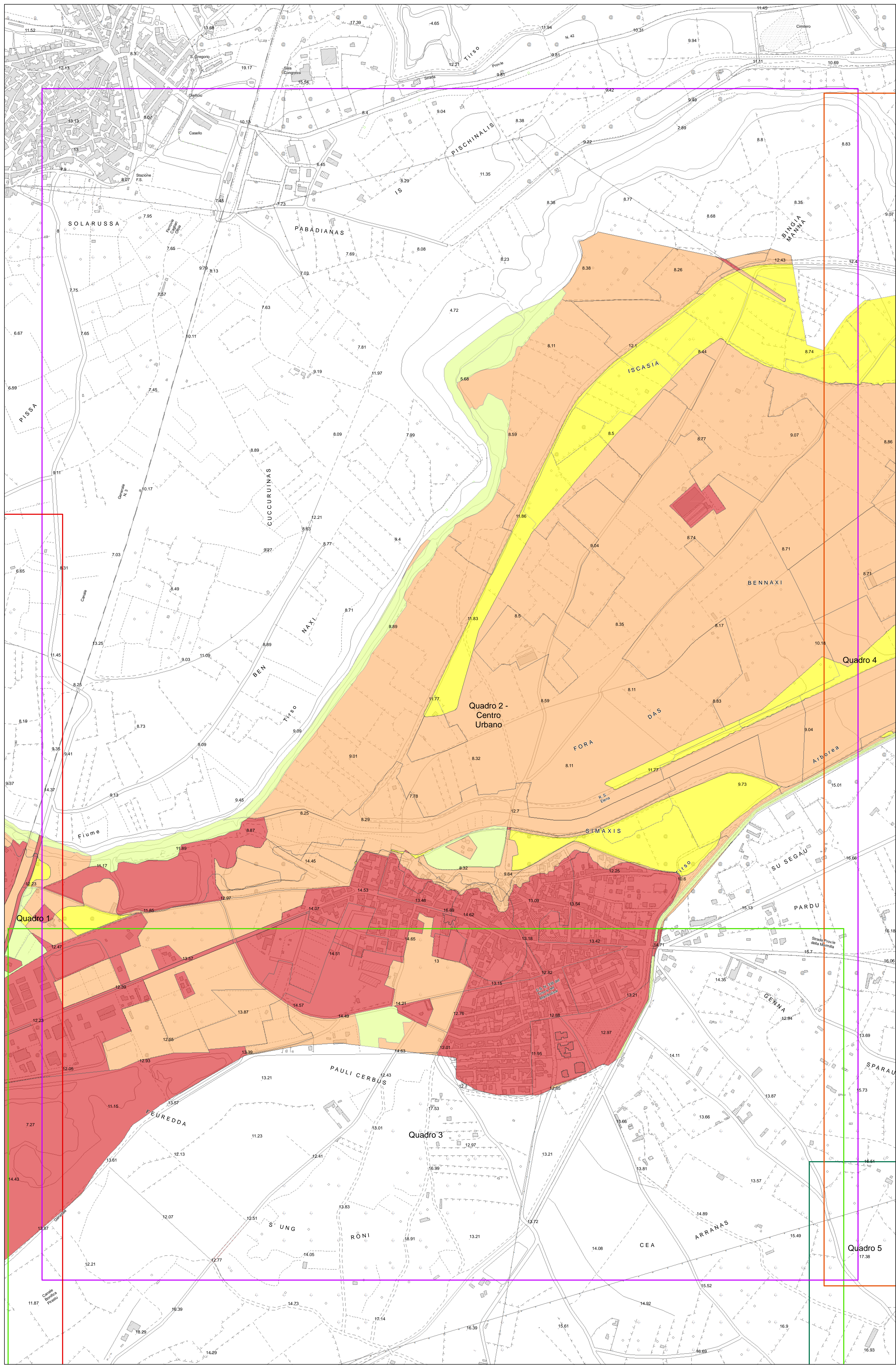

Legenda

Quadri	1	2 - Centro Urbano	3	4	5	6
Rischio	R1 (17)	R2 (35)	R3 (75)	R4 (56)	COMUNE	
					SIMAXIS	

 **COMUNE DI SIMAXIS**
 PROVINCIA DI ORISTANO

STUDIO DELL'ASSETTO IDRAULICO DEL TERRITORIO COMUNALE
 VARIANTE AI SENSI DELL'ART.37, COMMA 3 LETT.B) DELLE N.A. DEL P.A.I. DELLE AREE A PERICOLOSITA' IDRAULICA DEL TERRITORIO COMUNALE

Tavola/Allegato: **AREE A RISCHIO IDRAULICO**
 Idr_52
 Allegati: **QUADRO 2 - Centro Urbano**
 Data: Gennaio 2022 Revisione: Scala: 1: 5000

Professionisti incaricati / Gruppo di lavoro:
 Dott. Ing. ALESSANDRO SALIS Il Sindaco
 Ing. Giacomo Obinu
 Dott. Ing. FRANCESCO FAIS Il Responsabile del servizio tecnico
 Geom. Giorgio Pianu

Visti di approvazione

Collaboratori:

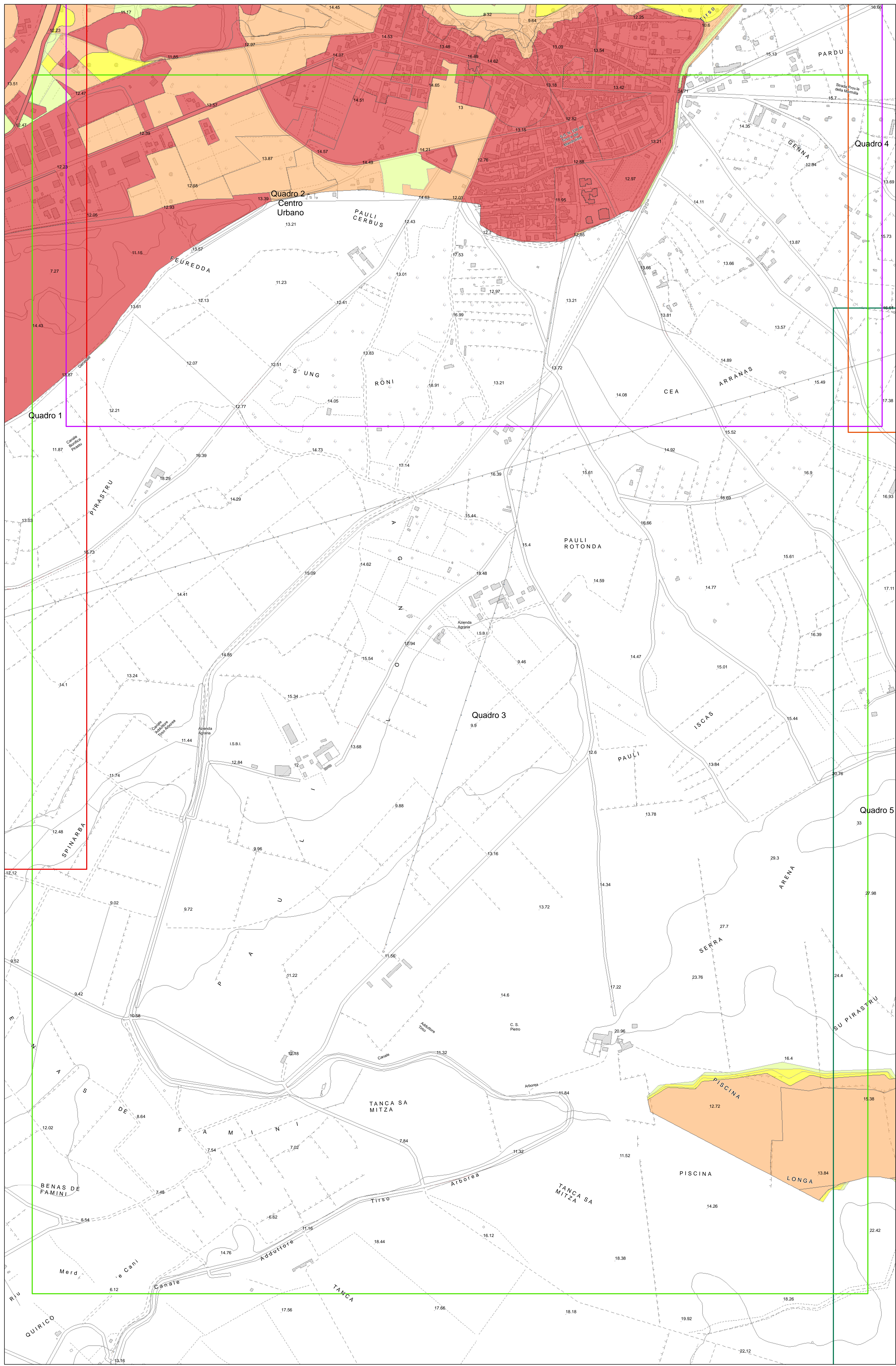

Legenda

Quadri	1	2 - Centro Urbano	3	4	5	6
Rischio	R1 (16)	R2 (13)	R3 (43)	R4 (48)	COMUNE	
				SIMAXIS		

COMUNE DI SIMAXIS
 PROVINCIA DI ORISTANO

STUDIO DELL'ASSETTO IDRAULICO DEL TERRITORIO COMUNALE
 VARIANTE AI SENSI DELL'ART.37, COMMA 3 LETT.B) DELLE N.A. DEL P.A.I. DELLE AREE A PERICOLOSITA' IDRAULICA DEL TERRITORIO COMUNALE

Tavola/Allegato: **AREE A RISCHIO IDRAULICO**
 Idr_53
 Allegati: **QUADRO 3**
 Data: Gennaio 2022 Revisione: Scala: 1: 5000

Professionisti incaricati / Gruppo di lavoro:
 Dott. Ing. ALESSANDRO SALIS
 Dott. Ing. FRANCESCO FAIS

Il Sindaco
 Ing. Giacomo Obinu
 Il Responsabile del servizio tecnico
 Geom. Giorgio Pianu

Visti di approvazione

Collaboratori:

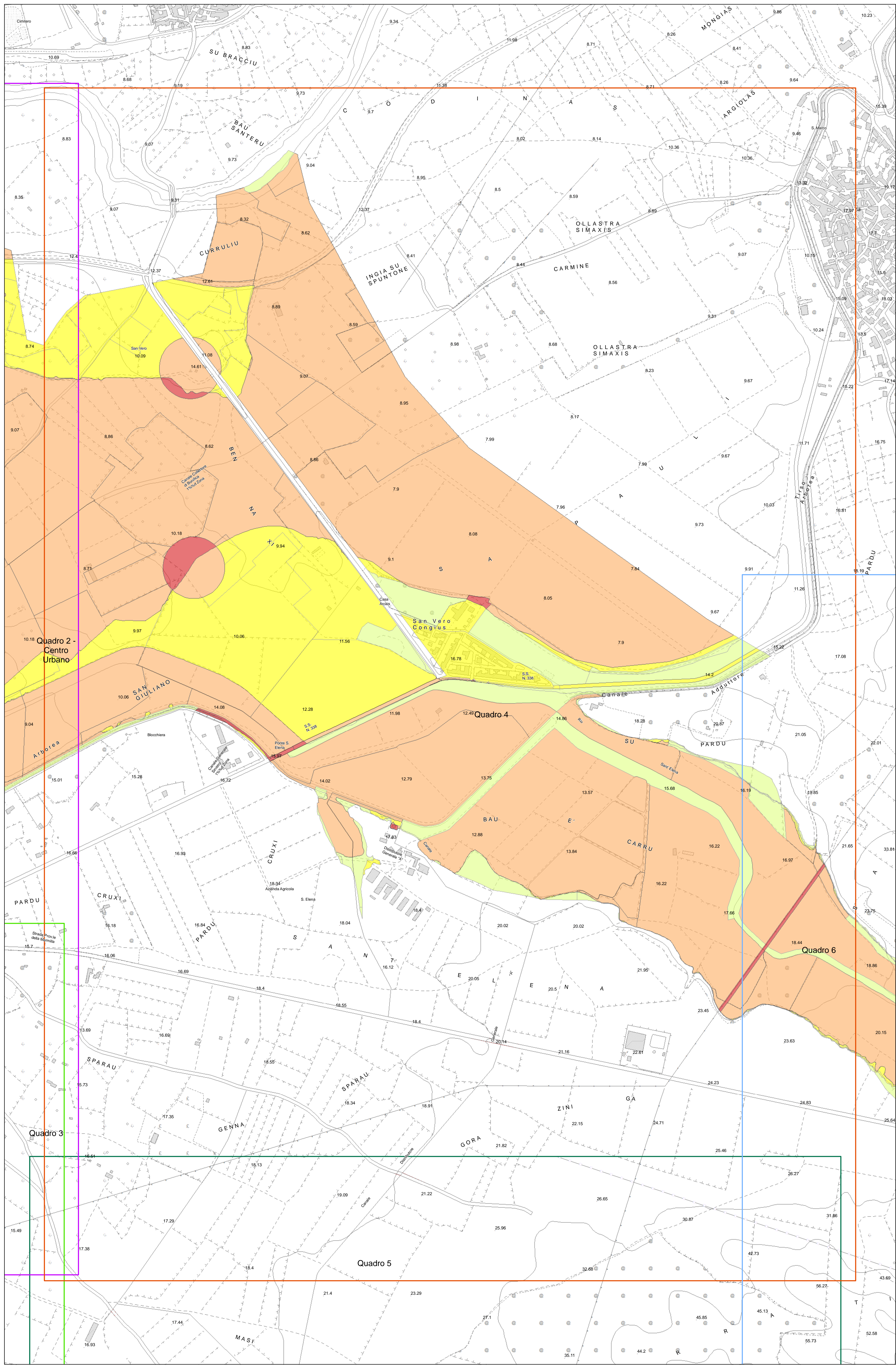

Legenda	
Quadri	
1	4
2 - Centro Urbano	5
3	6
	Rischio
	R1 (59)
	R2 (62)
	R3 (74)
	R4 (17)
	COMUNE
	SIMAXIS

 **COMUNE DI SIMAXIS**
PROVINCIA DI ORISTANO

STUDIO DELL'ASSETTO IDRAULICO DEL TERRITORIO COMUNALE
VARIANTE AI SENSI DELL'ART.37, COMMA 3 LETT.B) DELLE N.A. DEL P.A.I. DELLE AREE A PERICOLOSITA' IDRAULICA DEL TERRITORIO COMUNALE

Tavola/Allegato: **AREE A RISCHIO IDRAULICO**
Idr_54
Allegati: **QUADRO 4**
Data: Gennaio 2022 Revisione: Scala: 1: 5000

Professionisti incaricati / Gruppo di lavoro:
Dott. Ing. ALESSANDRO SALIS
Dott. Ing. FRANCESCO FAIS
Il Sindaco
Ing. Giacomo Obinu
Il Responsabile del servizio tecnico
Geom. Giorgio Pianu

Visti di approvazione

Collaboratori:

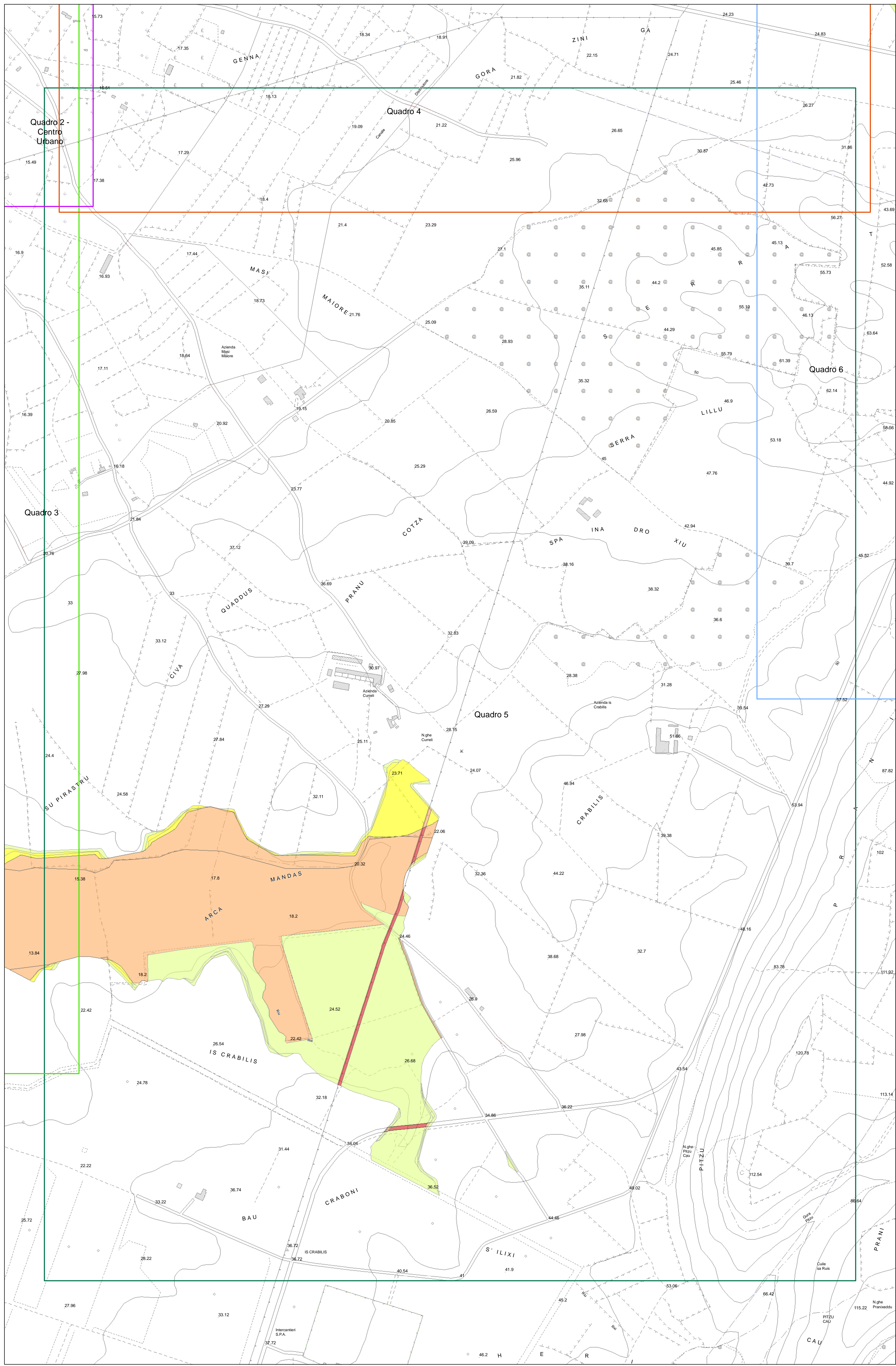

Legenda

Quadri	1	2 - Centro Urbano	3	4	5	6
Rischio	R1 (41)	R2 (26)	R3 (13)	R4 (2)	COMUNE	
				SIMAXIS		



COMUNE DI SIMAXIS
PROVINCIA DI ORISTANO

STUDIO DELL'ASSETTO IDRAULICO DEL TERRITORIO COMUNALE
VARIANTE AI SENSI DELL'ART.37, COMMA 3 LETT.B) DELLE N.A. DEL P.A.I. DELLE AREE A PERICOLOSITA' IDRAULICA DEL TERRITORIO COMUNALE

Tavola/Allegato: **Idr_55**
Allegati: **AREE A RISCHIO IDRAULICO**
QUADRO 5

Data: Gennaio 2022 Revisione: Scala: 1: 5000

Professionisti incaricati / Gruppo di lavoro: Dott. Ing. ALESSANDRO SALIS Dott. Ing. FRANCESCO FAIS	Il Sindaco Ing. Giacomo Obinu Il Responsabile del servizio tecnico Geom. Giorgio Pianu
Visti di approvazione	
Collaboratori:	

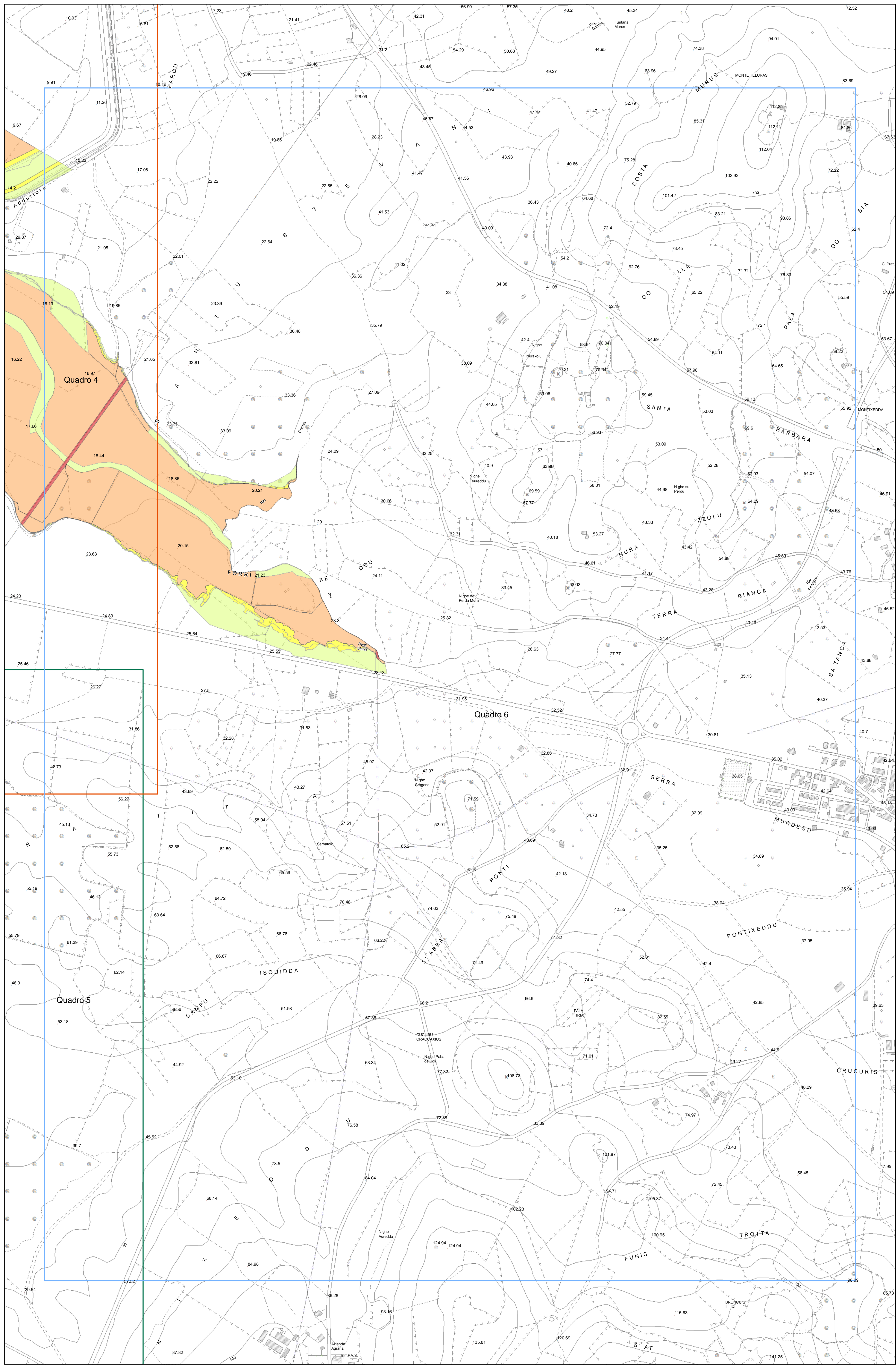

Legenda

Quadri	1	2 - Centro Urbano	3	4	5	6
Rischio	R1 (31)	R2 (26)	R3 (21)	R4 (2)	COMUNE	
				SIMAXIS		



COMUNE DI SIMAXIS
PROVINCIA DI ORISTANO

STUDIO DELL'ASSETTO IDRAULICO DEL TERRITORIO COMUNALE
VARIANTE AI SENSI DELL'ART.37, COMMA 3 LETT.B) DELLE N.A. DEL P.A.I. DELLE AREE A PERICOLOSITA' IDRAULICA DEL TERRITORIO COMUNALE

Tavola/Allegato: **AREE A RISCHIO IDRAULICO**
Idr_56
Allegati: **QUADRO 6**
Data: Gennaio 2022 Revisione: Scala: 1: 5000

Professionisti incaricati / Gruppo di lavoro: Dot. Ing. ALESSANDRO SALIS	Il Sindaco Ing. Giacomo Obinu
Dot. Ing. FRANCESCO FAIS	Il Responsabile del servizio tecnico Geom. Giorgio Pianu
Collaboratori:	Visti di approvazione