

Quadro 2 - Centro Urbano

River Compi/Siaz/Siaz Reach Compi/Siaz

Quadro 1

Quadro 3

Aree di cava: località di attività e controllo specifici in condizioni di allerta meteo

Legenda

River (1)	Aree di cava (1)	HI1 (1)
Sezioni Trasversali (codice sezione)	Quadri	HI2 (2)
Idrografia	1	HI3 (6)
	2 - Centro Urbano	HI4 (2)
	3	COMUNE
	4	SIMAXIS
	5	
	6	



COMUNE DI SIMAXIS
PROVINCIA DI ORISTANO

STUDIO DELL'ASSETTO IDRAULICO DEL TERRITORIO COMUNALE
VARIANTE AI SENSI DELL'ART.37, COMMA 3 LETT.B) DELLE N.A. DEL P.A.I. DELLE AREE A PERICOLOSITA' IDRAULICA DEL TERRITORIO COMUNALE

Tavola/Allegato: **Idr_3.1**
Allegati

PERICOLOSITA' IDRAULICA QUADRO 1

Data: Gennaio 2022 Revisione: Scala: 1: 5000

Professionisti incaricati / Gruppo di lavoro: Dott. Ing. ALESSANDRO SALIS Dott. Ing. FRANCESCO FAIS	Il Sindaco Ing. Giacomo Obinu Il Responsabile del servizio tecnico Geom. Giorgio Pianu Visti di approvazione
Collaboratori:	

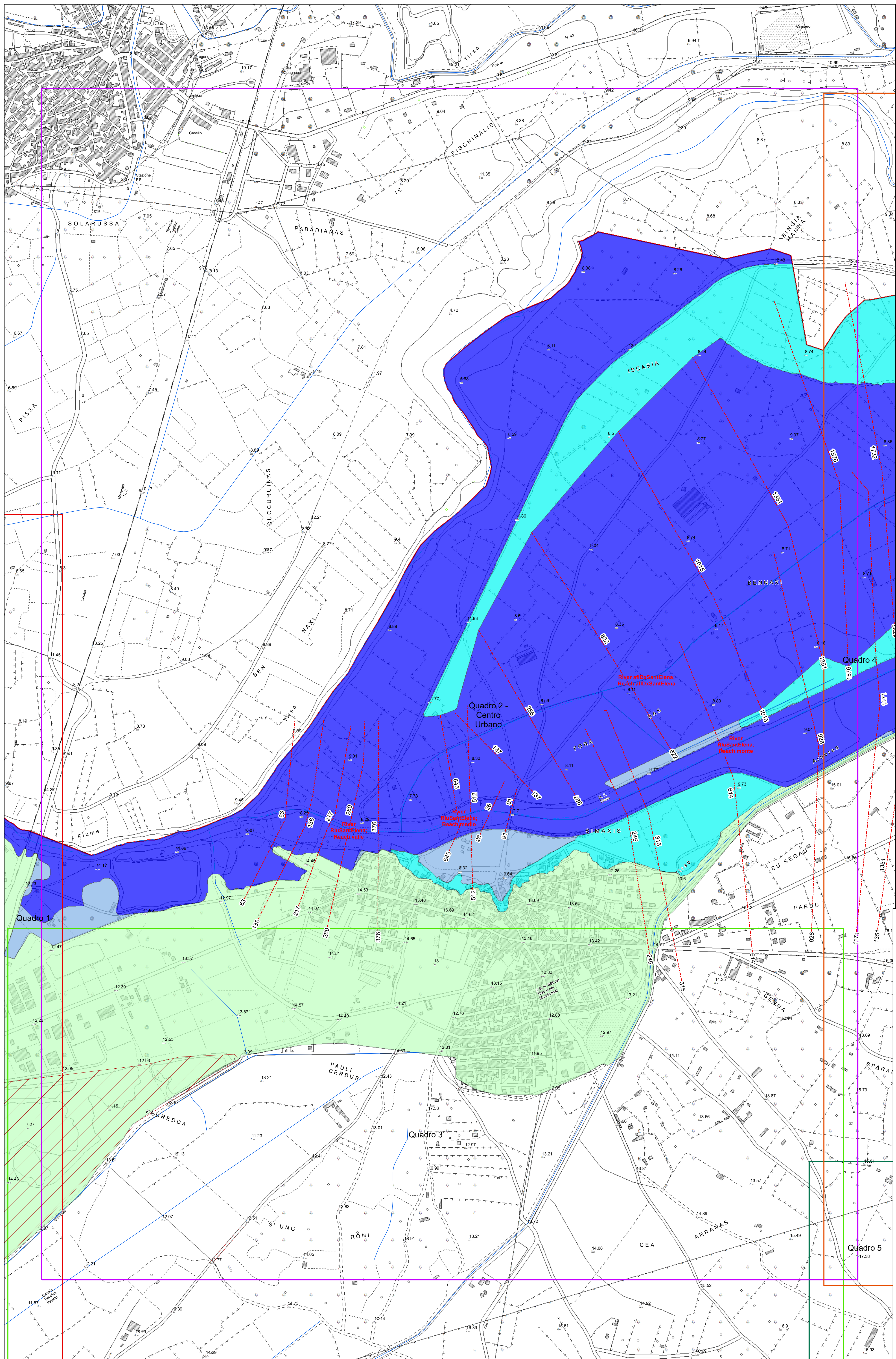

Aree di cava: località di attività e controllo specifici in condizioni di allerta meteo

Legenda	<ul style="list-style-type: none"> River (4) Sezioni Trasversali (codice sezione) Sezioni Trasversali (codice sezione) Idrografia 	<ul style="list-style-type: none"> Aree di cava (1) Quadri 1 2 - Centro Urbano 3 4 5 6 	<ul style="list-style-type: none"> HI1 (1) HI2 (3) HI3 (7) HI4 (1) COMUNE SIMAXIS
----------------	---	---	--



COMUNE DI SIMAXIS
PROVINCIA DI ORISTANO

STUDIO DELL'ASSETTO IDRAULICO DEL TERRITORIO COMUNALE
VARIANTE AI SENSI DELL'ART.37, COMMA 3 LETT.B) DELLE N.A. DEL P.A.I. DELLE AREE A PERICOLOSITA' IDRAULICA DEL TERRITORIO COMUNALE

Tavola/Allegato	Idr_32	
Allegati	PERICOLOSITA' IDRAULICA QUADRO 2 - Centro Urbano	
Data: Gennaio 2022	Revisione:	Scala: 1: 5000

Professionisti incaricati / Gruppo di lavoro: Dott. Ing. ALESSANDRO SALIS Dott. Ing. FRANCESCO FAIS	Il Sindaco Ing. Giacomo Obinu Il Responsabile del servizio tecnico Geom. Giorgio Pianu Visti di approvazione
Collaboratori:	

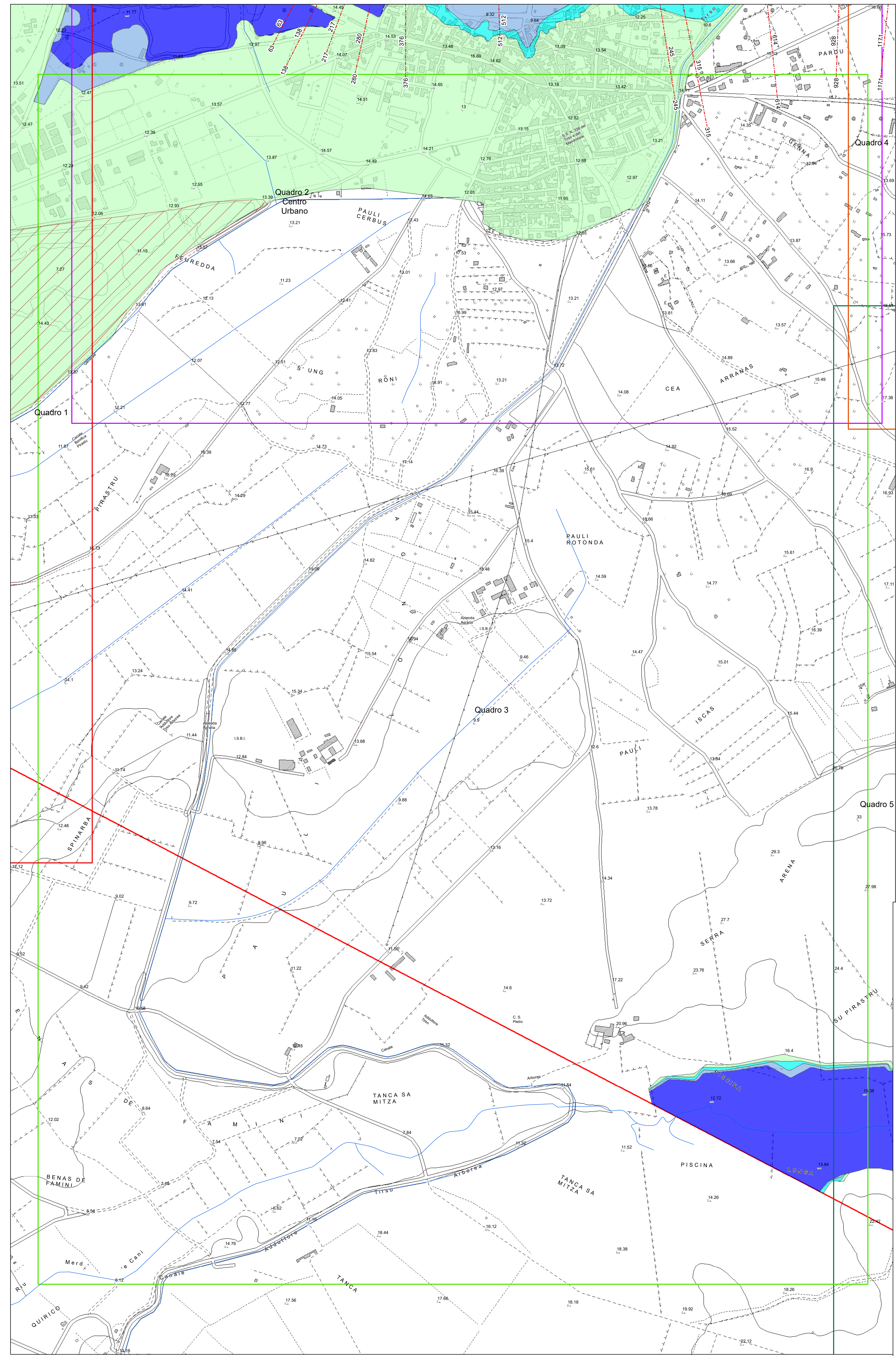

Aree di cava: località di attività e controllo specifici in condizioni di allerta meteo

Legenda	<ul style="list-style-type: none"> --- River (0) --- Sezioni Trasversali [codice sezione] --- Sezioni Trasversali [codice sezione] --- Idrografia 	<ul style="list-style-type: none"> Aree di cava (1) Quadri 1 2 - Centro Urbano 3 4 5 6 	<ul style="list-style-type: none"> HI1 (5) HI2 (4) HI3 (6) HI4 (2) COMUNE SIMAXIS
----------------	--	--	---

	<p>COMUNE DI SIMAXIS PROVINCIA DI ORISTANO</p>
---	---

STUDIO DELL'ASSETTO IDRAULICO DEL TERRITORIO COMUNALE
VARIANTE AI SENSI DELL'ART.37, COMMA 3 LETT.B)
DELLE N.A. DEL P.A.I. DELLE AREE A PERICOLOSITA' IDRAULICA DEL TERRITORIO COMUNALE

Tavola/Allegato	PERICOLOSITA' IDRAULICA QUADRO 3	
Idr_33 Allegati	Date: Gennaio 2022	Revisione:
		Scala: 1: 5000

Professionisti incaricati / Gruppo di lavoro: Dott. Ing. ALESSANDRO SALIS Dott. Ing. FRANCESCO FAIS	Il Sindaco Ing. Giacomo Obinu Il Responsabile del servizio tecnico Geom. Giorgio Pianu Visti di approvazione
Collaboratori:	

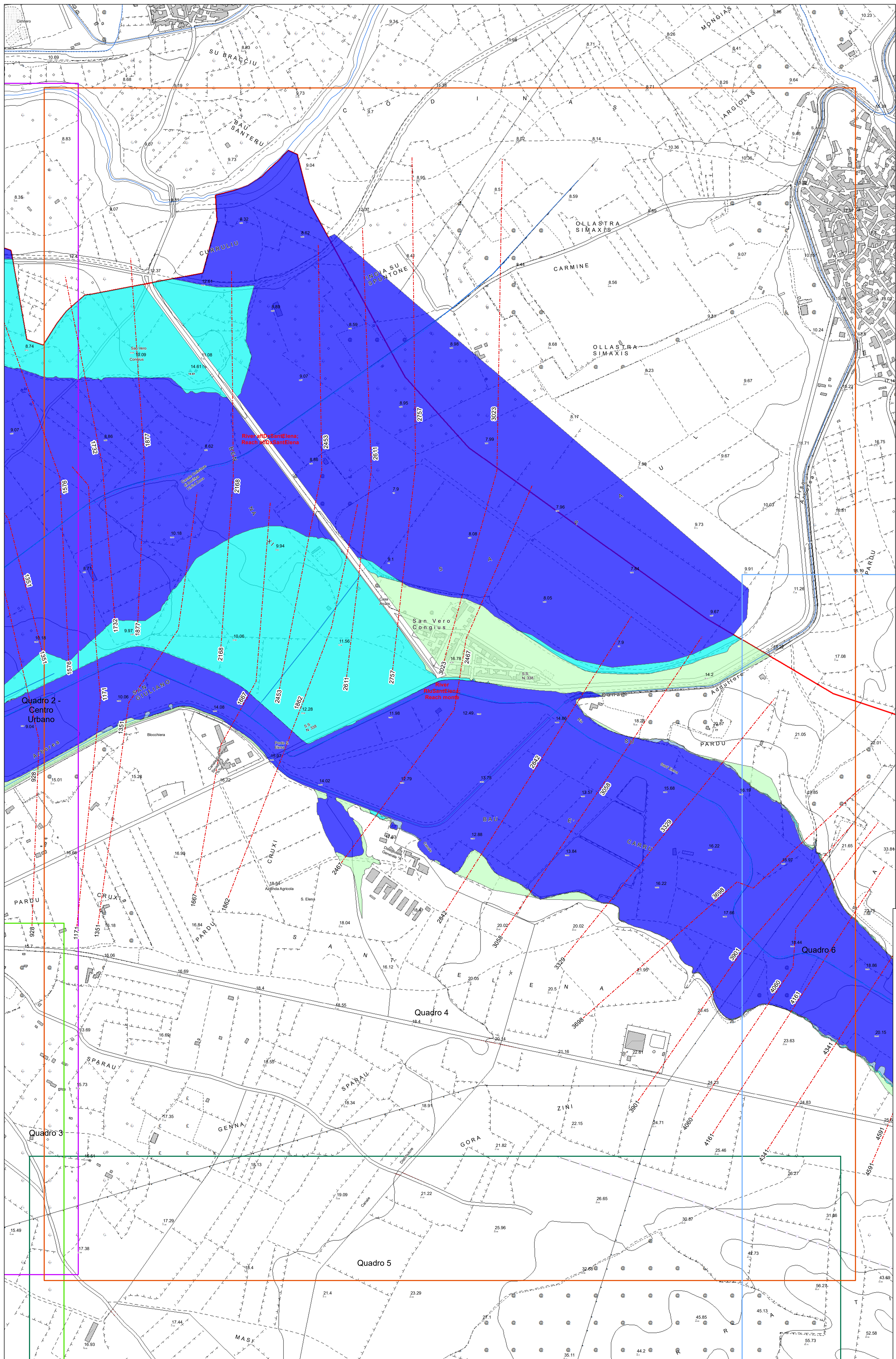

Aree di cava: località di attività e controllo specifici in condizioni di allerta meteo

Legenda

River (2)	Sezioni Trasversali (codice sezione)	Sezioni Trasversali (codice sezione)	Aree di cava (0)	HI1 (14)
Idrografia	Sezioni Trasversali (codice sezione)	Quadri	Quadri	HI2 (9)
		1	2 - Centro Urbano	HI3 (8)
		3	4	HI4 (4)
		4	5	COMUNE
		5	6	SIMAXIS
		6		



COMUNE DI SIMAXIS
PROVINCIA DI ORISTANO

STUDIO DELL'ASSETTO IDRAULICO DEL TERRITORIO COMUNALE
VARIANTE AI SENSI DELL'ART.37, COMMA 3 LETT.B) DELLE N.A. DEL P.A.I. DELLE AREE A PERICOLOSITA' IDRAULICA DEL TERRITORIO COMUNALE

Tavola/Allegato
Idr_34
Allegati

PERICOLOSITA' IDRAULICA QUADRO 4

Data: Gennaio 2022 Revisione: Scala: 1: 5000

Professionisti incaricati / Gruppo di lavoro: Dot. Ing. ALESSANDRO SALIS Dot. Ing. FRANCESCO FAIS	Il Sindaco Ing. Giacomo Obinu Il Responsabile del servizio tecnico Geom. Giorgio Pianu Visti di approvazione
Collaboratori:	

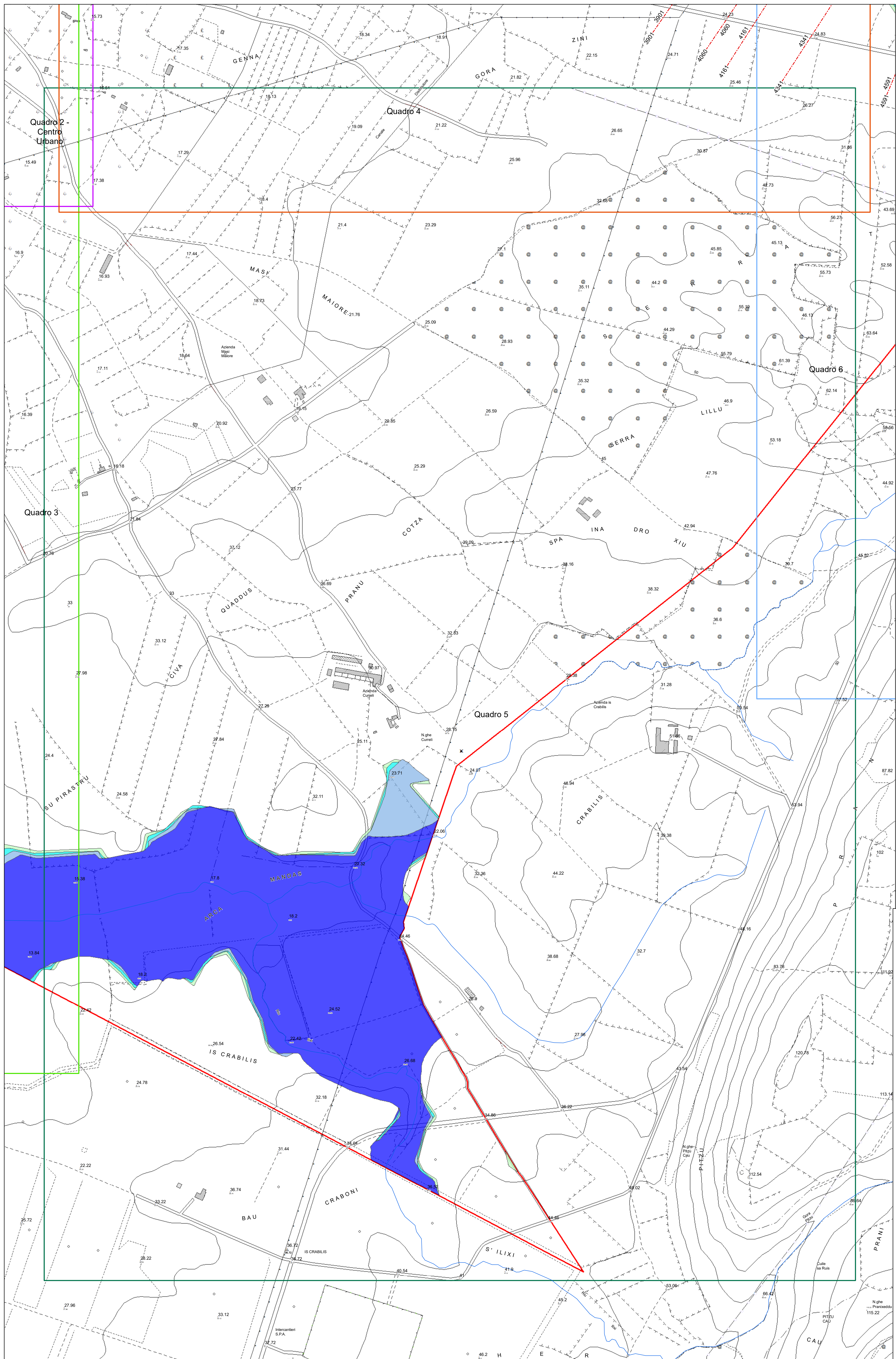

Aree di cava: località di attività e controllo specifici in condizioni di allerta meteo

Legenda	
	River (0)
	Sezioni Trasversali [codice sezione]
	Sezioni Trasversali [codice sezione]
	Idrografia
	Aree di cava (0)
	HI1 (13)
	HI2 (14)
	HI3 (11)
	HI4 (1)
	COMUNE
	SIMAXIS
	Quadri
	1
	2 - Centro Urbano
	3
	4
	5
	6



COMUNE DI SIMAXIS
PROVINCIA DI ORISTANO

STUDIO DELL'ASSETTO IDRAULICO DEL TERRITORIO COMUNALE
VARIANTE AI SENSI DELL'ART.37, COMMA 3 LETT.B) DELLE N.A. DEL P.A.I. DELLE AREE A PERICOLOSITA' IDRAULICA DEL TERRITORIO COMUNALE

Tavola/Allegato
Idr_35
Allegati

PERICOLOSITA' IDRAULICA QUADRO 5

Data: Gennaio 2022 Revisione: Scala: 1: 5000

Professionisti incaricati / Gruppo di lavoro:
Dot. Ing. ALESSANDRO SALIS
Dot. Ing. FRANCESCO FAIS

Il Sindaco
Ing. Giacomo Obinu

Il Responsabile del servizio tecnico
Geom. Giorgio Pianu

Visti di approvazione

Collaboratori:

