

Legenda

Quadri	1	2 - Centro Urbano	3	4	5	6
Rischio	R1 (22)	R2 (10)	R3 (42)	R4 (45)	COMUNE	
	SIMAXIS					

 **COMUNE DI SIMAXIS**
PROVINCIA DI ORISTANO

STUDIO DELL'ASSETTO IDRAULICO DEL TERRITORIO COMUNALE
VARIANTE AI SENSI DELL'ART.37, COMMA 3 LETT.B) DELLE N.A. DEL P.A.I. DELLE AREE A PERICOLOSITA' IDRAULICA DEL TERRITORIO COMUNALE

Tavola/Allegato: **AREE A RISCHIO IDRAULICO**
 Idr_5.1
 Allegati: **QUADRO 1**
 Data: Gennaio 2022 Revisione: Scala: 1: 5000

Professionisti incaricati / Gruppo di lavoro:
 Dott. Ing. ALESSANDRO SALIS
 Dott. Ing. FRANCESCO FAIS

Il Sindaco
 Ing. Giacomo Obinu

Il Responsabile del servizio tecnico
 Geom. Giorgio Pianu

Visti di approvazione

Collaboratori:

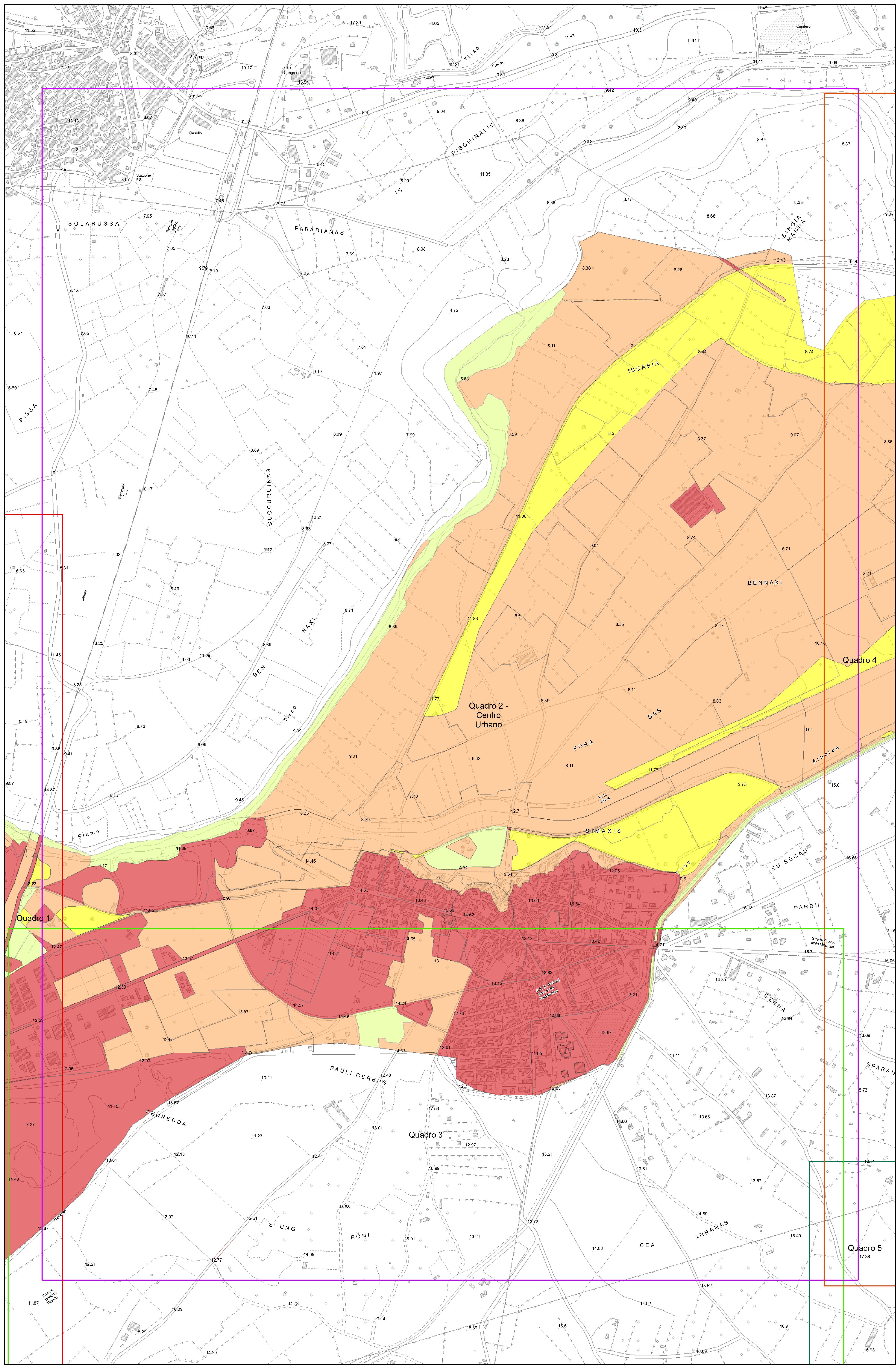

Legenda

Quadri	1	2 - Centro Urbano	3	4	5	6
Rischio	Ri1 (17)	Ri2 (35)	Ri3 (75)	Ri4 (56)	COMUNE	SIMAXIS

 **COMUNE DI SIMAXIS**
PROVINCIA DI ORISTANO

STUDIO DELL'ASSETTO IDRAULICO DEL TERRITORIO COMUNALE
VARIANTE AI SENSI DELL'ART.37, COMMA 3 LETT.B) DELLE N.A. DEL P.A.I. DELLE AREE A PERICOLOSITA' IDRAULICA DEL TERRITORIO COMUNALE

Tavola/Allegato: **AREE A RISCHIO IDRAULICO**
Idr_52
Allegati: **QUADRO 2 - Centro Urbano**
Data: Gennaio 2022 Revisione: Scala: 1: 5000

Professionisti incaricati / Gruppo di lavoro:
Dott. Ing. ALESSANDRO SALIS
Dott. Ing. FRANCESCO FAIS

Il Sindaco
Ing. Giacomo Obinu
Il Responsabile del servizio tecnico
Geom. Giorgio Pianu

Visti di approvazione

Collaboratori:

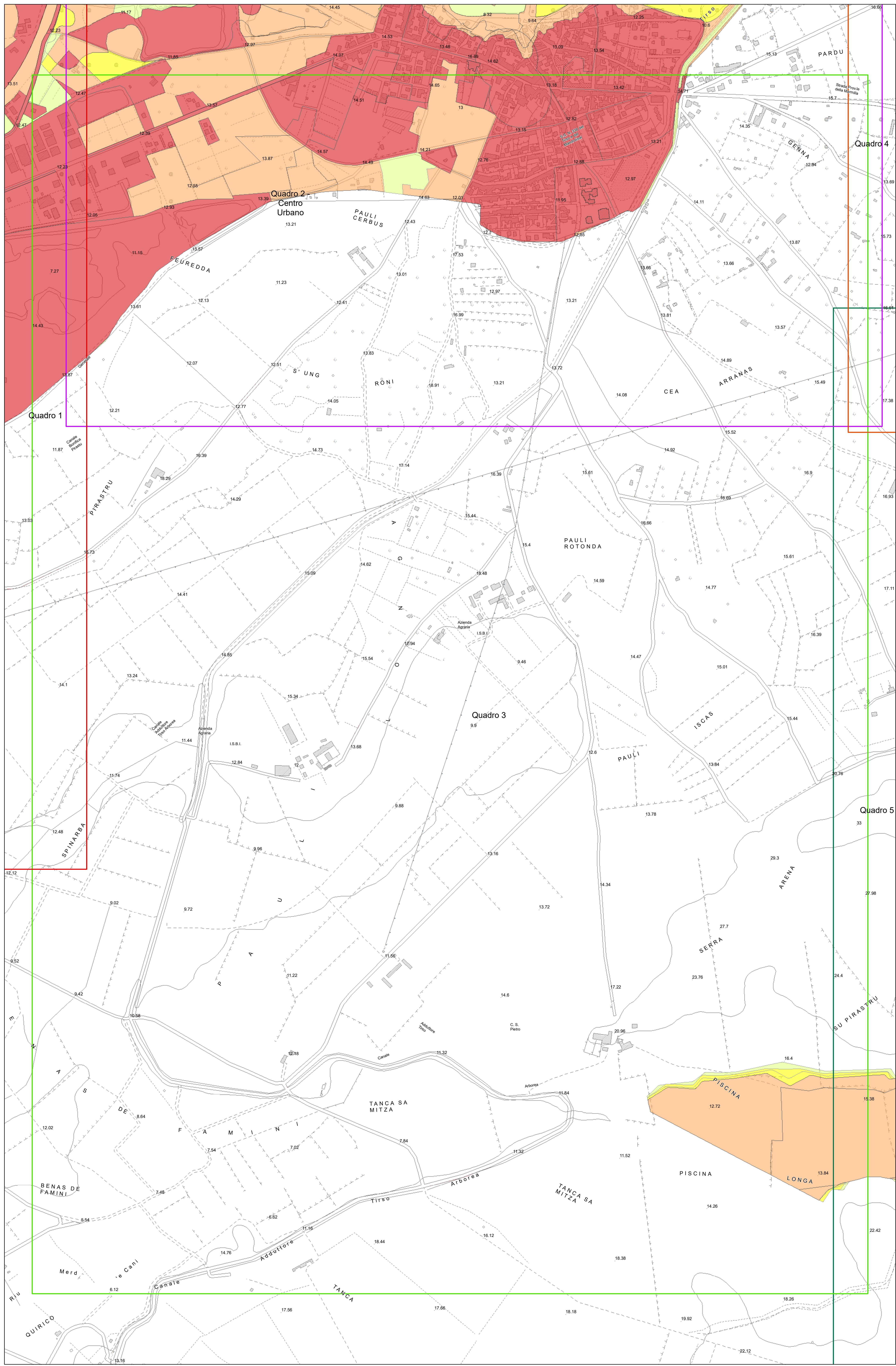

Legenda

Quadri	1	2 - Centro Urbano	3	4	5	6
Rischio	Ri1 (16)	Ri2 (13)	Ri3 (43)	Ri4 (48)	COMUNE	
				SIMAXIS		

 **COMUNE DI SIMAXIS**
 PROVINCIA DI ORISTANO

STUDIO DELL'ASSETTO IDRAULICO DEL TERRITORIO COMUNALE
 VARIANTE AI SENSI DELL'ART.37, COMMA 3 LETT.B) DELLE N.A. DEL P.A.I. DELLE AREE A PERICOLOSITA' IDRAULICA DEL TERRITORIO COMUNALE

Tavola/Allegato: **AREE A RISCHIO IDRAULICO**
 Idr_53
 Allegati: **QUADRO 3**
 Data: Gennaio 2022 Revisione: Scala: 1: 5000

Professionisti incaricati / Gruppo di lavoro:
 Dott. Ing. ALESSANDRO SALIS Il Sindaco
 Ing. Giacomo Obinu
 Dott. Ing. FRANCESCO FAIS Il Responsabile del servizio tecnico
 Geom. Giorgio Pianu

Visti di approvazione

Collaboratori:

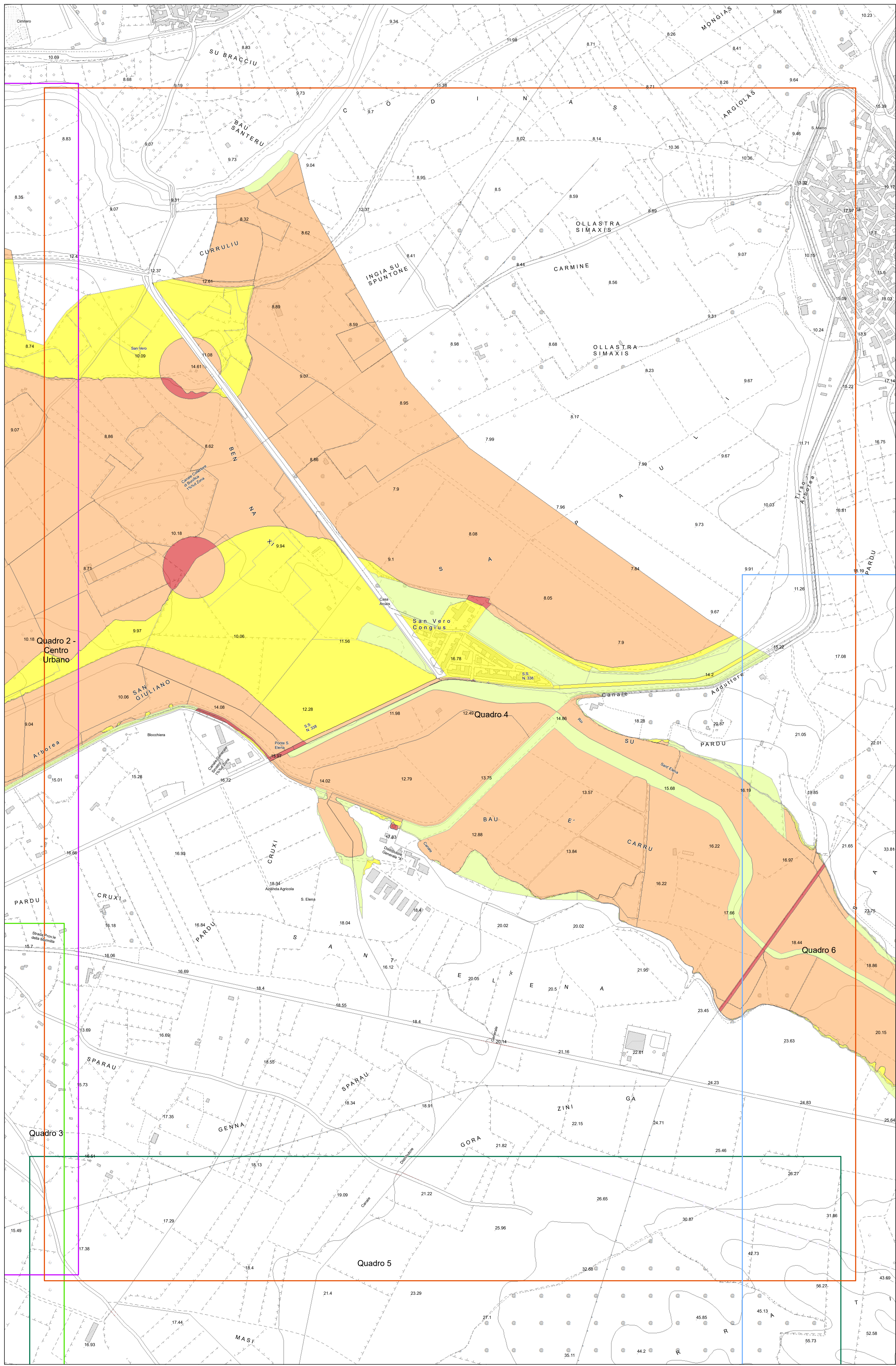

Legenda

Quadri	1	2 - Centro Urbano	3	4	5	6
Rischio	Ri1 (59)	Ri2 (62)	Ri3 (74)	Ri4 (17)	COMUNE	
				SIMAXIS		

 **COMUNE DI SIMAXIS**
PROVINCIA DI ORISTANO

STUDIO DELL'ASSETTO IDRAULICO DEL TERRITORIO COMUNALE
VARIANTE AI SENSI DELL'ART.37, COMMA 3 LETT.B) DELLE N.A. DEL P.A.I. DELLE AREE A PERICOLOSITA' IDRAULICA DEL TERRITORIO COMUNALE

Tavola/Allegato: **AREE A RISCHIO IDRAULICO**
Idr_54
 Allegati: **QUADRO 4**
 Data: Gennaio 2022 Revisione: Scala: 1: 5000

Professionisti incaricati / Gruppo di lavoro:
 Dott. Ing. ALESSANDRO SALIS
 Dott. Ing. FRANCESCO FAIS

Il Sindaco
 Ing. Giacomo Obinu

Il Responsabile del servizio tecnico
 Geom. Giorgio Pianu

Visti di approvazione

Collaboratori:

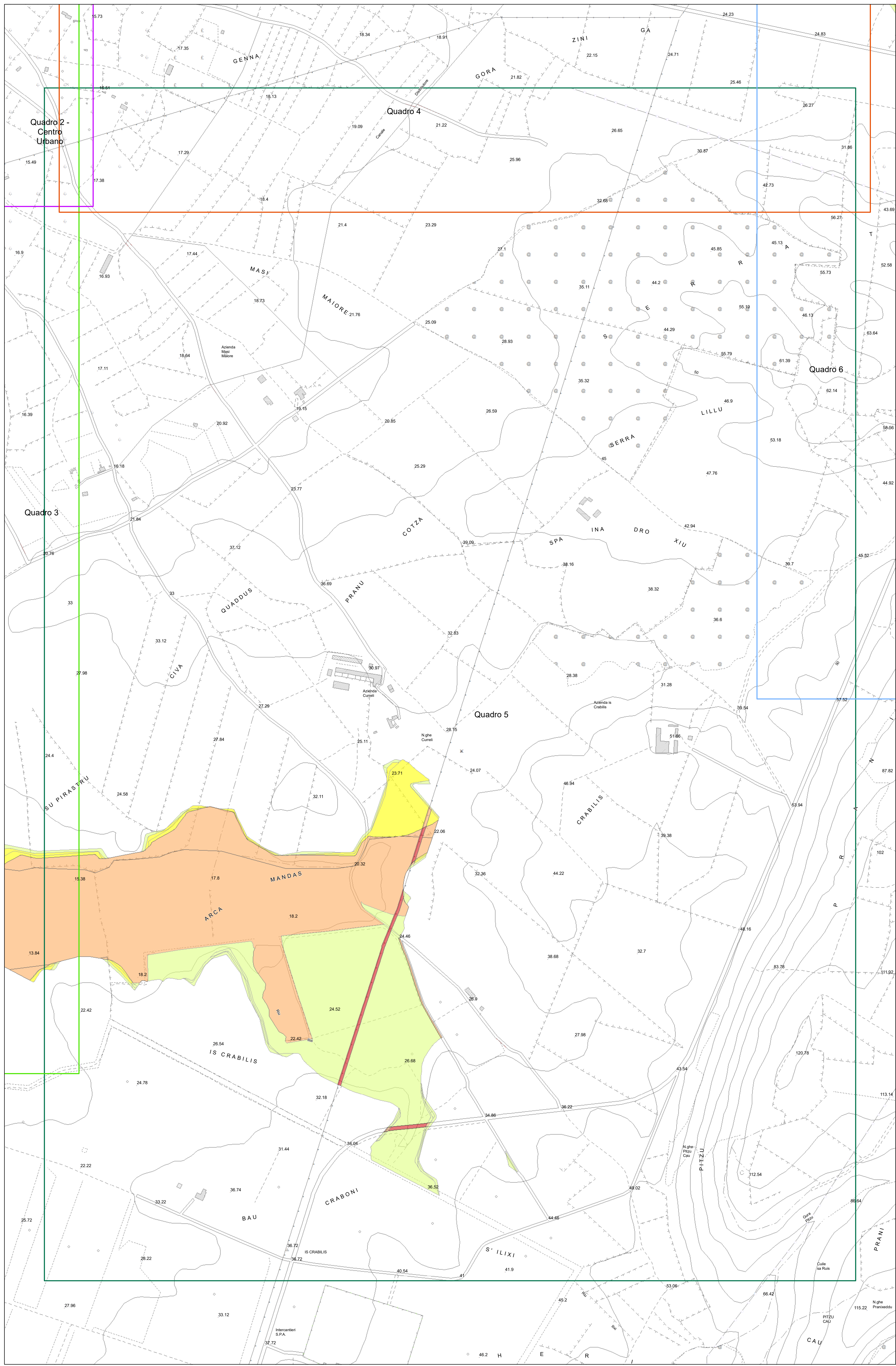

Legenda

Quadri	1	2 - Centro Urbano	3	4	5	6
Rischio	Ri1 (41) Ri2 (26) Ri3 (13) Ri4 (2)					
COMUNE	SIMAXIS					



COMUNE DI SIMAXIS
 PROVINCIA DI ORISTANO

STUDIO DELL'ASSETTO IDRAULICO DEL TERRITORIO COMUNALE
 VARIANTE AI SENSI DELL'ART.37, COMMA 3 LETT.B) DELLE N.A. DEL P.A.I. DELLE AREE A PERICOLOSITA' IDRAULICA DEL TERRITORIO COMUNALE

Tavola/Allegato
Idr_55
 Allegati

AREE A RISCHIO IDRAULICO
QUADRO 5

Data: Gennaio 2022 Revisione: Scala: 1: 5000

Professionisti incaricati / Gruppo di lavoro: Dott. Ing. ALESSANDRO SALIS Dott. Ing. FRANCESCO FAIS	Il Sindaco Ing. Giacomo Obinu Il Responsabile del servizio tecnico Geom. Giorgio Pianu
Visti di approvazione	
Collaboratori:	

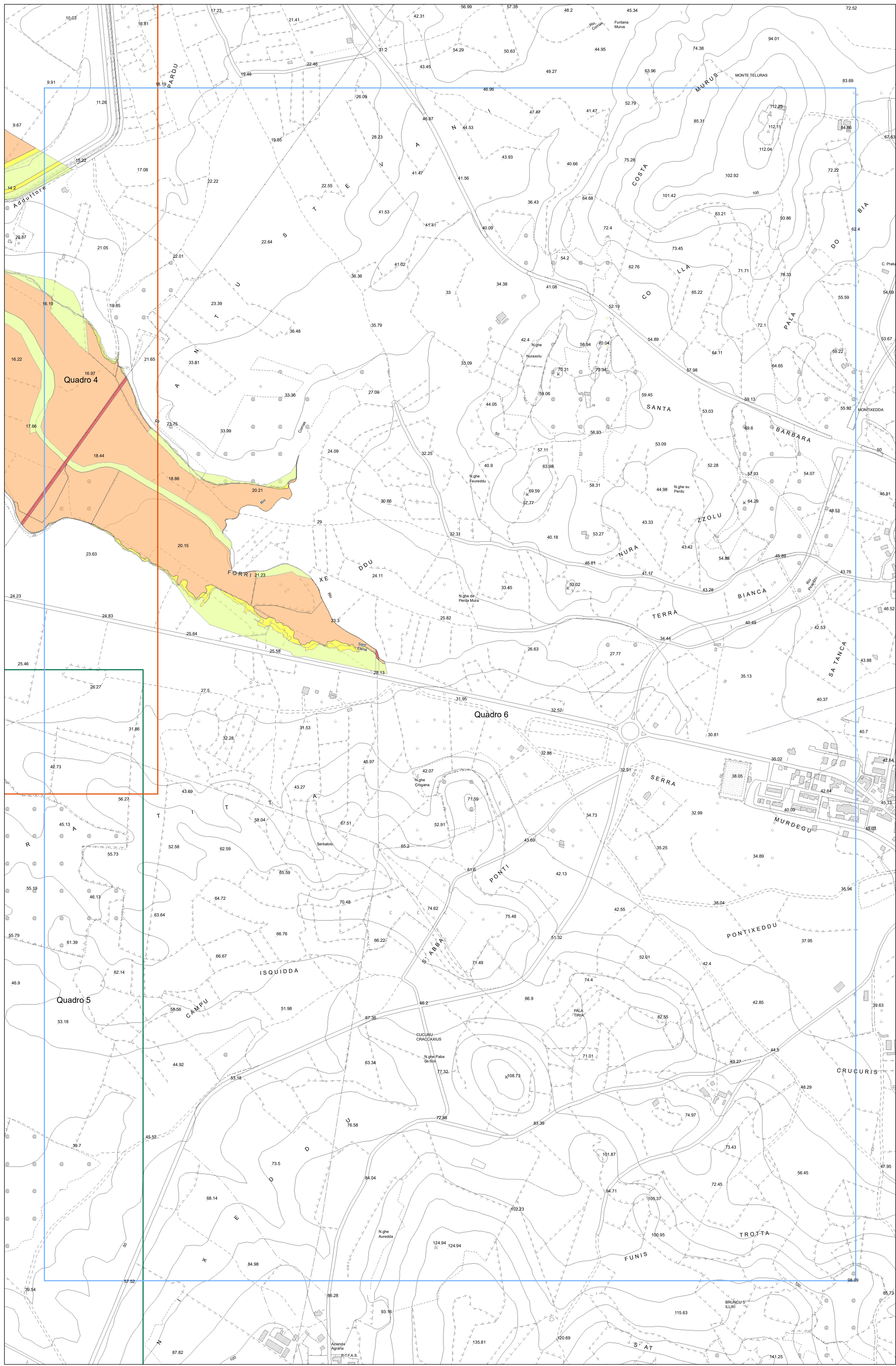

Legenda

Quadri	1	2 - Centro Urbano	3	4	5	6
Rischio	Ri1 (31)	Ri2 (26)	Ri3 (21)	Ri4 (2)	COMUNE	
						SIMAXIS



COMUNE DI SIMAXIS
PROVINCIA DI ORISTANO

STUDIO DELL'ASSETTO IDRAULICO DEL TERRITORIO COMUNALE
VARIANTE AI SENSI DELL'ART.37, COMMA 3 LETT.B) DELLE N.A. DEL P.A.I. DELLE AREE A PERICOLOSITA' IDRAULICA DEL TERRITORIO COMUNALE

Tavola/Allegato: **Idr_56**
Allegati: **AREE A RISCHIO IDRAULICO**
QUADRO 6
Data: Gennaio 2022 Revisione: Scala: 1: 5000

Professionisti incaricati / Gruppo di lavoro: Dott. Ing. ALESSANDRO SALIS Dott. Ing. FRANCESCO FAIS	Il Sindaco Ing. Giacomo Obinu Il Responsabile del servizio tecnico Geom. Giorgio Pianu
Collaboratori:	Visti di approvazione